

## Bekanntmachung

über die öffentliche Auslegung des Entwurfs des B-Planes „Bierer Straße“ im OT Eickendorf im beschleunigten Verfahren nach § 13a BauGB i. V. m. § 3 Abs. 2 BauGB

Die Gemeinde Bördeland hat am 19.11.2020 den Entwurf des Bebauungsplans „Bierer Straße“ OT Eickendorf bestätigt und die Begründung gebilligt. Der Bebauungsplan wird im beschleunigten Verfahren nach § 13a BauGB aufgestellt. Die Pflicht eine Umweltprüfung durchzuführen und einen Umweltbericht zu erstellen, entfällt. Die öffentliche Auslegung wird gemäß § 3 Abs. 2 BauGB durchgeführt. Gemäß § 4a Abs. 3 Satz 2 BauGB hat der Gemeinderat bestimmt, dass Stellungnahmen der Öffentlichkeits- und Behördenbeteiligung nur zum Bebauungsplan abgegeben werden können.

### Ziele und Zwecke der Planung

Ziel des Bebauungsplanes ist die Schaffung der planungsrechtlichen Voraussetzung zur Errichtung von fünf Einfamilienhäusern und eines Wohn- und Geschäftshauses.

Das Plangebiet liegt in der Gemarkung Eickendorf in der Flur 2 und hat eine Größe von ca. 0,7 ha.

Der Planbereich ist dem nachfolgend abgebildeten Kartenausschnitt zu entnehmen.

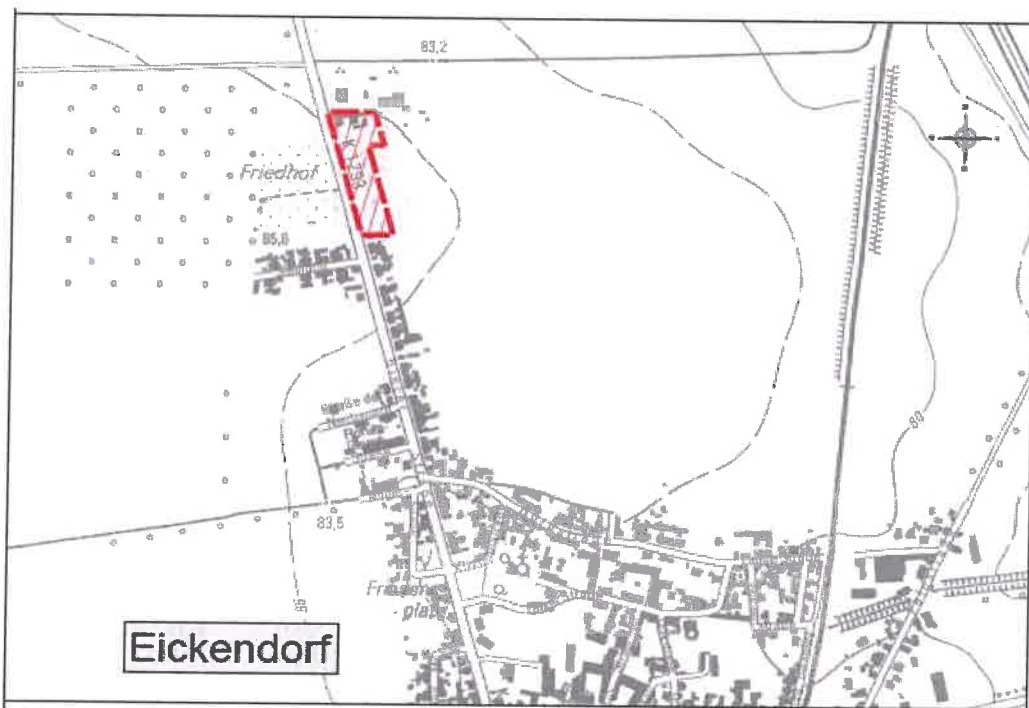

(TK10/2015)©LVermGeo LSA ©LVermGeo LSA([www.lvermgeo.sachsen-anhalt.de/](http://www.lvermgeo.sachsen-anhalt.de/) A18-8003167-12

 Geltungsbereich

Gemäß § 3 Abs. 2 Baugesetzbuch (Beteiligung der Öffentlichkeit) liegen die Planungsunterlagen mit der Begründung und der Anlage 1 Kurzbetrachtung zum Artenschutz vom:

**07.12.2020 bis einschließlich 29.01.2021**

im Bauamt der Gemeinde Bördeland mit Sitz in Biere, Magdeburger Str. 3 in 39221 Bördeland zu den allgemeinen Sprechzeiten und nach Terminvereinbarung zu jedermanns Einsicht öffentlich aus.

## **Sprechzeiten:**

**Dienstag von 09:00 Uhr bis 12:00 Uhr und von 13:00 Uhr bis 17:30 Uhr**  
**Donnerstag von 09:00 Uhr bis 12:00 Uhr und von 13.00 Uhr bis 16:30 Uhr**  
**oder nach Vereinbarung unter Tel.-Nr. 039297/ 260 oder 26175**

Zeitgleich werden die Bekanntmachung und die auszulegenden Unterlagen im Internet auf der Seite der Gemeinde Bördeland unter: <http://www.gem-boerdeland.de/news.htm> eingestellt.

Während dieser Auslegungsfrist können Bedenken und Anregungen schriftlich oder während der Dienststunden zur Niederschrift vorgebracht werden.

Da das Ergebnis der Behandlung der Bedenken und Anregungen mitgeteilt wird, ist die Angabe der Anschrift des Verfassers zweckmäßig.

Anregungen und Stellungnahmen können auch per E-Mail abgegeben werden, an: [lude@gem-boerdeland.de](mailto:lude@gem-boerdeland.de) unter Benennung des Betreffs:

B-Plan Wohngebiet „Bierer Straße“ im OT Eickendorf

## **Hinweise:**

- Gemäß § 4a Abs. 6 BauGB können bei der Beschlussfassung über den Bauleitplan nicht fristgemäß vorgebrachte Stellungnahmen unberücksichtigt bleiben.
- Gemäß § 47 der Verwaltungsgerichtsordnung (VwGO) wird darauf hingewiesen, dass ein Antrag auf Normenkontrolle, der die Satzung zum Gegenstand hat, unzulässig ist, soweit die den Antrag stellende juristische oder natürliche Person Einwendungen geltend macht, die sie im Rahmen der öffentlichen Auslegung nicht oder verspätet geltend gemacht hat, aber hätte geltend machen können.

## **Datenschutzinformation:**

Die Verarbeitung personenbezogener Daten erfolgt auf der Grundlage des Art.6 Abs. 1 Buchstabe e Datenschutzgrundverordnung (DSGVO) in Verbindung mit Art.6 Abs.3 Buchstabe b DSGVO und § 3 Baugesetzbuch. Weitere Informationen entnehmen Sie bitte der Datenschutzinformation im Rahmen der Bauleitplanung.

Biere, den 25.11.2020

Bernd Nimmich  
Bürgermeister

- Siegel -